

FACADE NORD OUEST

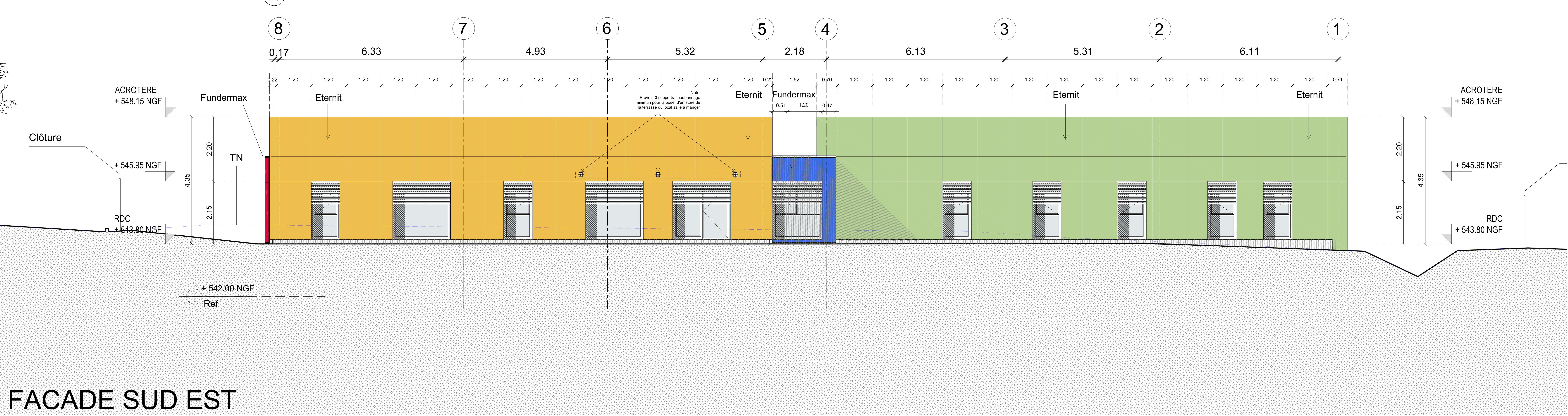

FACADE SUD EST

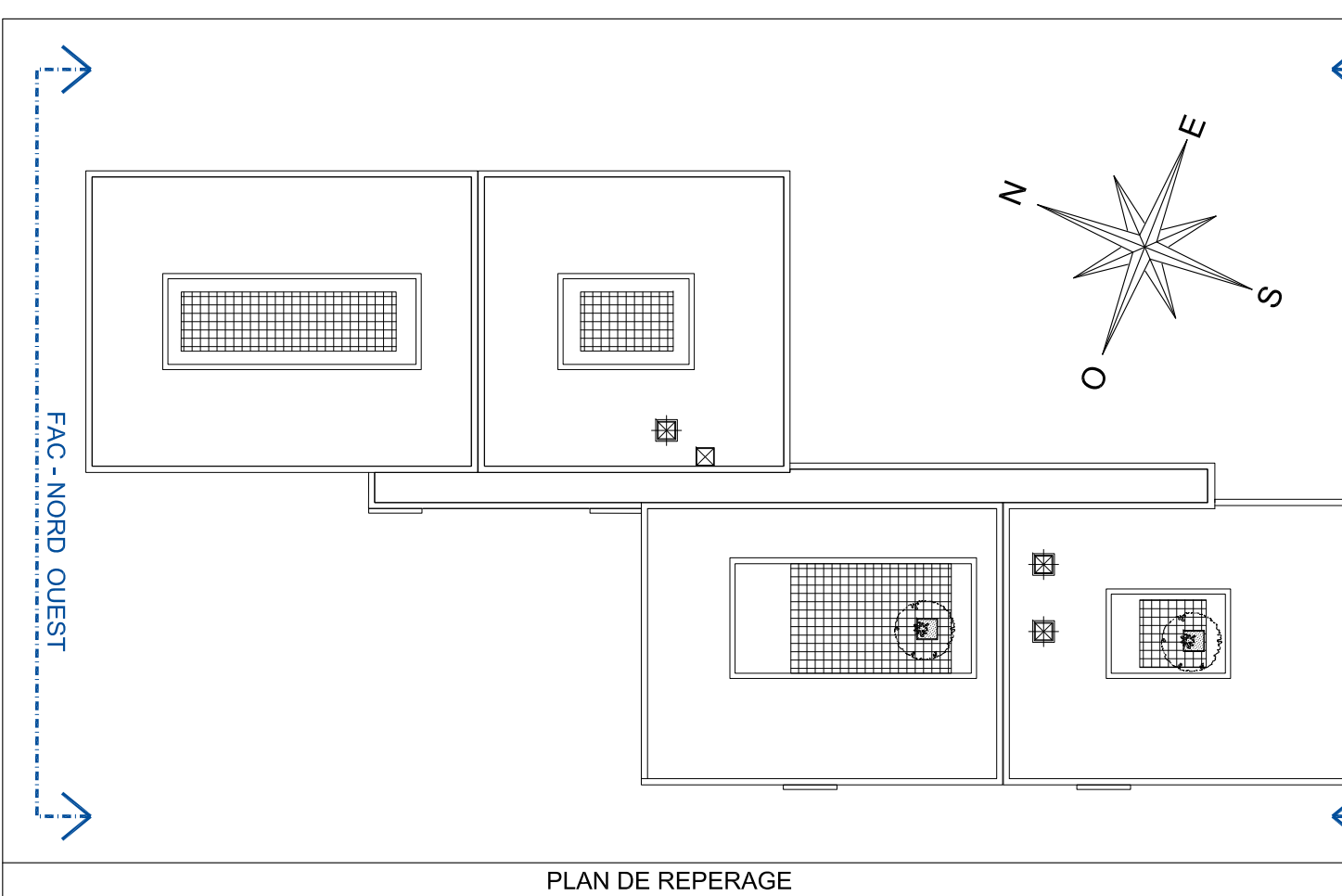
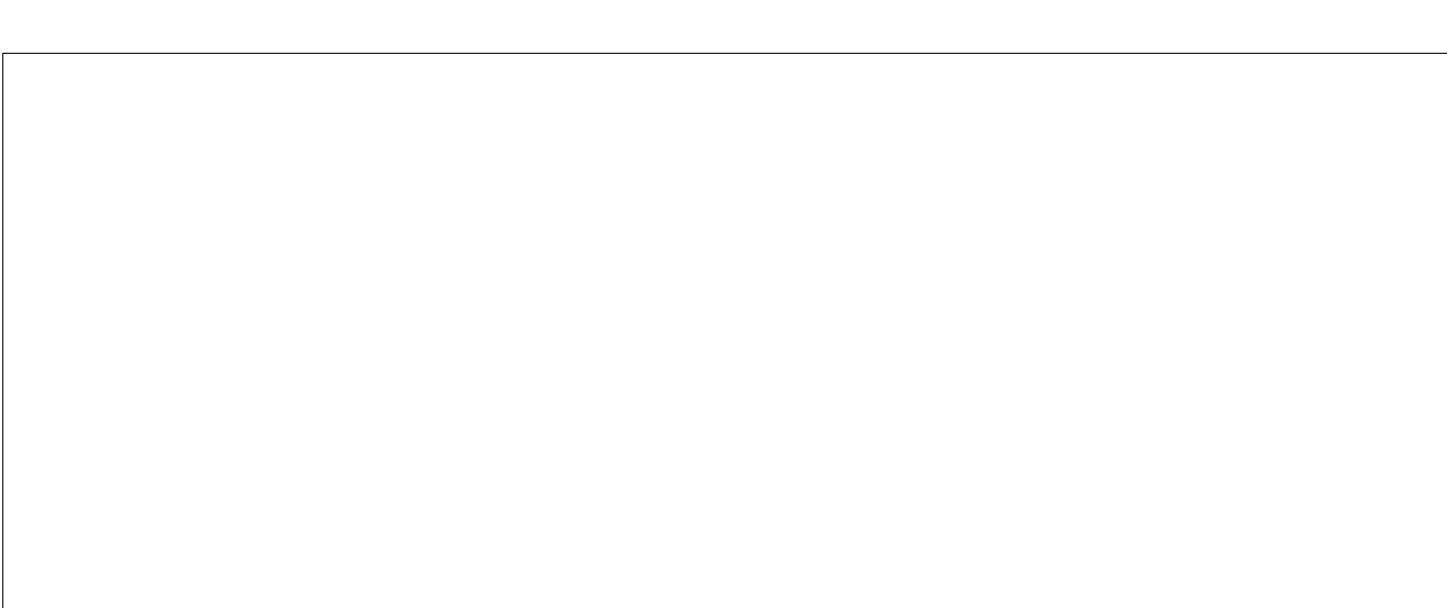

INDICE	DATE	MODIFICATIONS - MISE A JOUR - COMMENTAIRES

ETABLISSEMENT PUBLIC DE SANTE MENTALE DE LA VALLEE DE L'ARVE

CONCEPTION - REALISATION

CONSTRUCTION D'UNE STRUCTURE AMBULATOIRE
ET D'UN GARAGE/ATELIER POUR LES SERVICES TECHNIQUES

MAITRISE D'OUVRAGE :

EPSPM
Vallee de l'Arve
450 rue de la Patience - 69149
74 805 La Roche sur Foron
Tel : 04 50 25 43 00
Fax : 04 50 25 43 09
direction@epspm74.fr

ASSIST.MAITRE D'OUVRAGE:

AMOME
AMOME CONSEILS
36, rue Rabelais
69 512 Vaulx en Velin
Tel : 04 37 48 04 77
Fax : 04 78 62 37 12
www.groupe-amome.com
olivier.granger@groupe-amome.com

ENT. MANDATAIRE:

BAREL ET PELLETIER
Z.I. 275 Chemin des Bugnards
73100 MOULOUY
Tel : 04 79 61 60 11
Fax : 04 79 68 45 00
www.barel-pelletier.com
info@barel-pelletier.com

BUREAU DE CONTROLE:

DEKRA
DEKRA Industrial SAS
Espace Morla - Bâtiment 4
695 Avenue Paul Louis Merle
73800 MONTMELIAN
Tel : 04 79 75 75 80
Fax : 04 79 75 75 90
www.dekra.fr
sebastien.dominici@dekra.com

ENT. MANDATAIRE:

BATI P
Z.I. 275 Chemin des Bugnards
73100 MOULOUY
Tel : 04 79 61 60 11
Fax : 04 79 68 45 00
www.barel-pelletier.com
h.mermoz@barel-pelletier.com

ARCHITECTE :

ATELIER DU PRADO
24 Avenue du Prado
13006 MARSEILLE
Tel : 04 91 57 05 10
Fax : 04 91 53 14 87
www.atelierduprado.com
prado.archi@atelierduprado.fr

BUREAU D'ETUDE :

BETEREM INGENIERIE
7, rue Eliezer de la Boetie
38 320 Eybens
Tel : 04 76 65 31 37
Fax : 04 76 18 94 65
www.beterem.com
c.bonard@beterem.fr

COORDINATION SPS:

BECS
Tel : 04 71
Fax : 04
bruno.dumontet@bece.fr

STRUCTURE AMBULATOIRE FACADES SUD OUEST & NORD EST									
MARCHE CONCEPTION - REALISATION									
PROJET	PHASE	BATI	DOC	REF	N°	FORMAT	DATE	ECH.	INDICE
AP	EXE	AMBU	FAC	ELEV_	202	A1+	15/04/2014	1/50	-